



ArcelorMittal

PLANO DE PREVIDÊNCIA
ARCELORMITTAL BRASIL

CONTRIBUIÇÃO DEFINIDA

Plano de Previdência ArcelorMittal Brasil

Este folheto contém as principais características
do Plano de Previdência Complementar da ArcelorMittal Brasil.



ÍNDICE

1. O que é Previdência Complementar	6
2. Contribuição Definida	8
3. Contribuição Voluntária	10
4. Tipos de Fundos	12
5. Tributação	14
6. Principais Vantagens do Plano	15
7. Habilitação do Benefício	17
8. Principais serviços da Bradesco Vida e Previdência	18

VEJA COMO É FÁCIL ACESSAR O SEU FUTURO

Orientações para consultar o site	20
Dicas de Segurança	26

1 - PREVIDÊNCIA COMPLEMENTAR

O QUE É PREVIDÊNCIA COMPLEMENTAR?

É um Plano de acumulação de recursos, no qual você contribui por um período de tempo predeterminado para assegurar, na aposentadoria, um benefício que pode ser revertido na forma de renda mensal ou pagamento único.

POR QUE CONTRATAR UMA PREVIDÊNCIA COMPLEMENTAR?

Participar de um Plano de Previdência Complementar é uma forma de reduzir a defasagem entre o poder aquisitivo obtido durante a vida profissional ativa e os benefícios pagos pelo INSS na aposentadoria.

Confira, abaixo, como fica o poder aquisitivo conforme o sistema de aposentadoria do INSS:

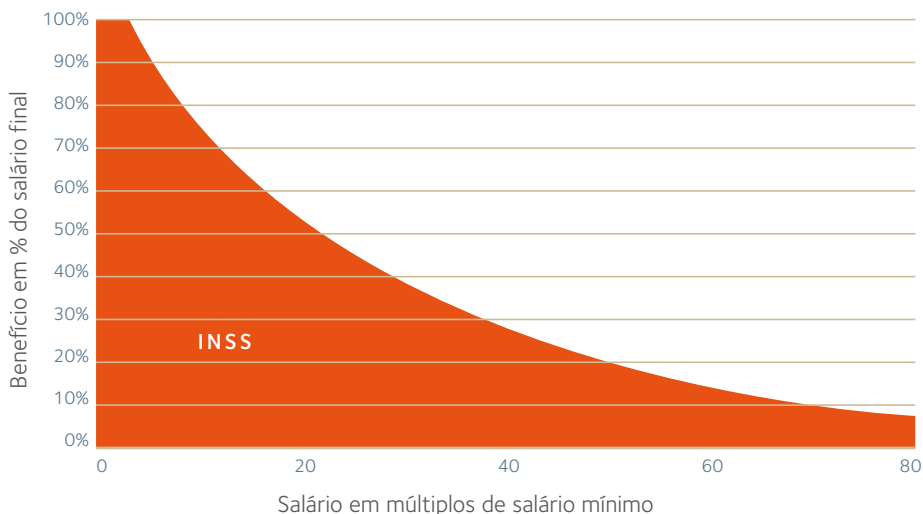

COMO FUNCIONA O PLANO DE PREVIDÊNCIA ARCELORMITTAL BRASIL CONTRIBUIÇÃO DEFINIDA?

O Plano é constituído por Contas individualizadas por Participante, ou seja, cada Empregado faz adesão a uma Conta denominada Conta de Reserva Total do Participante, que é dividida em: Parte do Participante (Empregado) e Parte da Instituidora (Empresa). O Empregado ainda tem a flexibilidade de integrar ao seu Plano de Benefícios outra Conta para Contribuições Voluntárias.



2 - CONTRIBUIÇÃO DEFINIDA

COMO É FORMADA MINHA RESERVA NO PLANO DE PREVIDÊNCIA ARCELORMITTAL BRASIL CONTRIBUIÇÃO DEFINIDA?

A reserva é formada por meio de contribuições mensais do Empregado (Participante), mais contrapartida de igual valor da Empresa (Instituidora).

A contribuição do Empregado é calculada em função do seu salário mensal, conforme percentuais indicados na tabela* abaixo:

Salário do Participante (R\$)	Contribuição (% do Salário)
até 3.567,60	1,0
de 3.567,61 até 5.350,17	4,0
de 5.350,18 até 9.037,35	6,5
de 9.037,36 até 12.910,50	8,5
acima de 12.910,50	9,5

(*) Valores de referência do Escritório Central Administrativo – ECA, outubro/2007.
Consulte tabela da sua Empresa/Unidade no RH.

O montante acumulado pelas contribuições do Empregado e da Empresa será aplicado em fundos de investimentos pela Bradesco Vida e Previdência, sociedade seguradora sólida e de credibilidade, responsável pela gestão do Plano. (ver Tipos de Fundos - página 12)

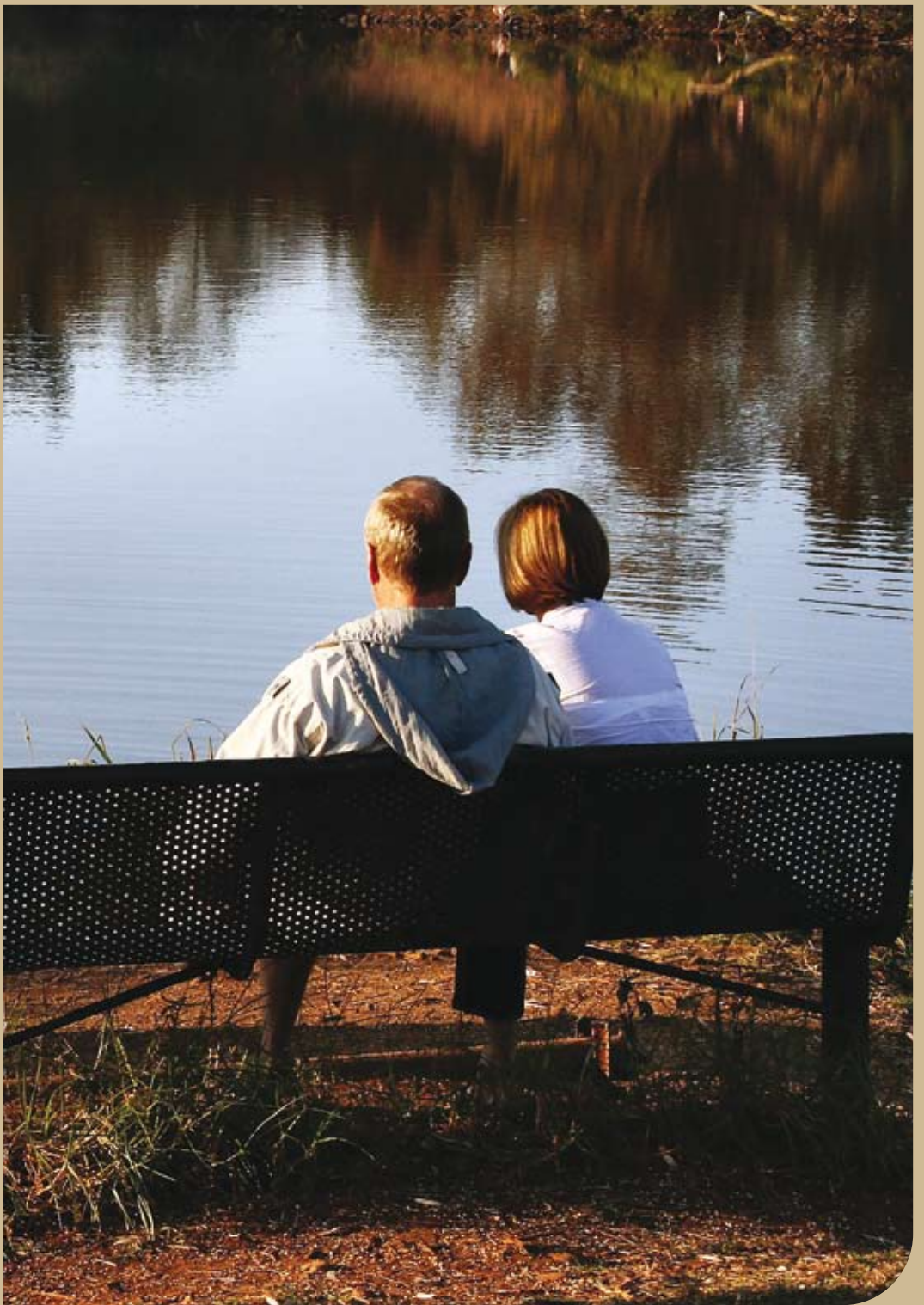

3 - CONTRIBUIÇÃO VOLUNTÁRIA

O QUE É CONTRIBUIÇÃO VOLUNTÁRIA?

São contribuições adicionais que você pode integrar ao seu Plano de Previdência ArcelorMittal Brasil Contribuição Definida (Empresa/Participante) com o objetivo de aumentar a Poupança da Aposentadoria. A Conta é constituída por parcelas fixas mensais e você ainda tem a flexibilidade de realizar aportes, usando bônus salariais, recursos de PLR e 13º salário.

EXISTE LIMITE PARA AS CONTRIBUIÇÕES ADICIONAIS?

Não. Você pode contribuir com o valor que desejar. Contudo, o montante das contribuições que ultrapassar o percentual de 12% de sua renda anual não poderá ser deduzido do Imposto de Renda, conforme limite legal vigente. (ver Principais Vantagens do Plano – pág. 15)

EXISTE CONTRAPARTIDA DA EMPRESA TAMBÉM NA CONTRIBUIÇÃO VOLUNTÁRIA?

Não. Na Contribuição Voluntária, cada Empregado escolhe como deseja participar. Portanto, a Empresa não oferece contrapartida.

É POSSÍVEL ALTERAR O PERCENTUAL ESCOLHIDO NO MOMENTO DE ADERIR À CONTA DE CONTRIBUIÇÃO VOLUNTÁRIA?

Sim. A cada seis meses, você pode alterar o percentual da contribuição mensal.

QUANDO PODEREI FAZER RESGATE EM MINHA CONTA DE CONTRIBUIÇÃO VOLUNTÁRIA?

O Participante pode efetuar resgate na Conta de Contribuição Voluntária a cada 1 (um) ano, conforme regulamento do Plano de Previdência ArcelorMittal Brasil Empresa/Participante.

Procure a área de RH da sua Empresa/Unidade e preencha o formulário destinado à Bradesco Vida e Previdência. O depósito será feito em cinco dias úteis após o recebimento da solicitação.

QUAIS SÃO AS OPÇÕES DE RESGATE?

Existem 2 (duas) opções de resgate:

- Resgate Total
- Resgate Parcial (mínimo R\$ 500,00)

Em ambos os casos, haverá incidência de Imposto de Renda sobre os valores resgatados, conforme legislação vigente e forma de tributação escolhida.



4 - TIPOS DE FUNDOS

COMO PODEM SER APLICADAS AS MINHAS CONTRIBUIÇÕES?

Existem três tipos de FIEs (Fundo de Investimento Exclusivo).

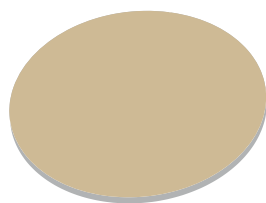

FUNDO 1 - FIX
PGBL - F10
100% RENDA FIXA

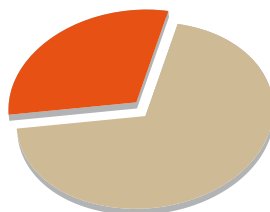

FUNDO 2 - MIX 30
PGBL V30/15
70% RENDA FIXA
30% RENDA VARIÁVEL

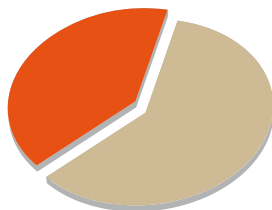

FUNDO 3 - MIX 40
PGBL V40/15
60% RENDA FIXA
40% RENDA VARIÁVEL

EMPREGADO (PARTICIPANTE) E EMPRESA (INSTITUIDORA) APLICAM OS RECURSOS DA MESMA FORMA?

Não obrigatoriamente. O Empregado tem como opção aplicar os recursos de suas Contas (Contribuição Definida e Voluntária) em fundos de renda fixa ou composto*. Isso é, você pode investir 100% de suas contribuições em renda fixa ou, no caso do fundo composto, aplicar até 40% em renda variável.

A contrapartida da Empresa, no caso da Contribuição Definida, será 100% aplicada em fundo de renda fixa.

(*) Alterações quanto ao tipo de fundo escolhido pelo Empregado poderão ocorrer semestralmente, mediante solicitação à área de RH de sua Empresa/Unidade.

PRECISO APLICAR AS MINHAS CONTRIBUIÇÕES DO PLANO EMPRESA/PARTICIPANTE E DA CONTA DE CONTRIBUIÇÃO VOLUNTÁRIA NA MESMA COMPOSIÇÃO DE FUNDOS?

Não. O Participante pode gerenciar seu Plano de Benefícios de acordo com a sua preferência, inclusive aplicar as reservas de suas Contas (Empresa/ Participante e Contribuição Voluntária) em fundos de investimento diferentes.

COMO POSSO ACOMPANHAR A RENTABILIDADE DAS MINHAS RESERVAS?

A rentabilidade pode ser acompanhada, diariamente, pelo site www.bradescovidaeprevidencia.com.br ou, mensalmente, por meio dos dois extratos (Conta Empresa/Participante e Contribuição Voluntária) que são enviados ao Participante.



5 - TRIBUTAÇÃO

O PLANO DE PREVIDÊNCIA COMPLEMENTAR ARCELORMITTAL BRASIL ESTÁ SUJEITO A QUE REGIME TRIBUTÁRIO?

No momento da adesão, tanto da Conta de Contribuição Definida quanto da Contribuição Voluntária, você escolhe o regime de tributação mais adequado ao seu perfil:

Tabela Progressiva do Imposto de Renda de Pessoa Física

Por este regime de tributação, os valores recebidos a título de resgate ou renda mensal são tributados na forma da legislação vigente.

Base de Cálculo	Alíquota IR	Deduzir
ATÉ 1.434,00	Isento	
ACIMA DE 1.434,00 ATÉ 2.150,00	7,5%	107,59
ACIMA DE 2.150,00 ATÉ 2.866,00	15%	268,84
ACIMA DE 2.866,00 ATÉ 3.582,00	22,5%	483,84
ACIMA DE 3.582,00	27,5%	662,94

Tabela Regressiva do Imposto de Renda de Pessoa Física (Lei 11.053/04)

Por este regime de tributação, os valores recebidos a título de resgate ou renda mensal são tributados, exclusivamente na fonte, por alíquotas regressivas, em função do tempo em que os recursos encontram-se aplicados.

Período de acumulação dos recursos	Alíquota IR
Igual ou inferior a 2 anos	35%
Superior a 2 anos e igual ou inferior a 4 anos	30%
Superior a 4 anos e igual ou inferior a 6 anos	25%
Superior a 6 anos e igual ou inferior a 8 anos	20%
Superior a 8 anos e igual ou inferior a 10 anos	15%
Superior a 10 anos	10%

Regime estabelecido pela Lei 11.053, aprovada pelo Senado em 29/12/04.

POSSO OPTAR POR REGIMES TRIBUTÁRIOS DIFERENTES PARA AS DUAS FORMAS DE CONTRIBUIÇÃO – DEFINIDA E VOLUNTÁRIA?

Sim. Porém, nesse caso, é impossível a unificação dos saldos para o cálculo da sua renda mensal da Aposentadoria.

6 - PRINCIPAIS VANTAGENS DO PLANO DE PREVIDÊNCIA ARCELORMITTAL BRASIL

DEDUÇÃO NO IMPOSTO DE RENDA

As contribuições são dedutíveis na Declaração do Imposto de Renda de Pessoa Física, até o limite de 12% do rendimento bruto anual do Empregado, conforme legislação em vigor.

Imposto de Renda

Dedução de 12% do rendimento bruto anual

PORTABILIDADE

O Plano tem ainda a vantagem da portabilidade. Isso significa que o Empregado Participante que se desligar da Empresa poderá transferir a reserva acumulada para outro Plano de previdência complementar.

SEGURANÇA

No caso de falecimento ou invalidez do Participante antes de completar 60 anos de idade, a reserva será paga ao beneficiário indicado na proposta de inscrição ou ao Participante, conforme for o caso.

FLEXIBILIDADE

O Empregado que se desligar da Empresa antes de completar 60 anos de idade tem como opção permanecer com sua reserva aplicada na Conta Empresa/Participante ou fazer a transferência para outro Plano, desde que tenha transcorrido o período de carência de 60 dias após sua inscrição.



7 - HABILITAÇÃO DO BENEFÍCIO

A reserva formada pelas contribuições do Empregado e da Empresa, mais as contribuições voluntárias e os rendimentos gerados pelas aplicações financeiras garantirá ao Participante, ao completar 60 anos de idade e se desligar da Empresa, a concessão de benefício, que poderá ser pago nas seguintes modalidades:

RENDA MENSAL

- **Renda vitalícia:** renda mensal paga ao Participante por toda a vida.
- **Renda temporária:** renda mensal paga, temporária e exclusivamente, ao Participante. O benefício cessa com o seu falecimento ou ao fim do prazo de recebimento determinado.
- **Renda vitalícia com prazo mínimo garantido:** renda mensal paga vitaliciamente ao Participante e estendida, no caso de sua morte, aos Beneficiários indicados, até o limite do prazo mínimo garantido.
- **Renda vitalícia reversível ao cônjuge:** renda vitalícia paga ao Participante e, no caso de seu falecimento, ao cônjuge.

RESGATE

O Participante pode efetuar o resgate total ou parcial de seu saldo.

OUTRAS OPÇÕES

O Participante pode ainda:

- Fazer a portabilidade da reserva
- Permanecer no fundo

8 - Principais serviços oferecidos pela Bradesco Vida e Previdência

- Envio de extratos mensais para o endereço indicado pelo Participante
- Serviços disponíveis via site
- Alteração dos tipos de fundos (consulte a área de Recursos Humanos da sua Empresa/Unidade)
- **Central Telefônica Exclusiva para consulta de:**
 - Saldo
 - Extrato
 - Rentabilidade
 - Resgate
 - Regime Tributário

Disque

4003 4630 para capitais e regiões metropolitanas.

0800 8834 630 (discagem direta gratuita) para demais localidades.

Horário de atendimento: de segunda a sexta, das 8h às 20h.



Veja como é fácil acessar o seu futuro

Nas próximas páginas, você encontra, passo a passo, todas as informações necessárias para navegar no site www.bradescovidaeprevidencia.com.br e conhecer as várias opções de serviços disponíveis.

Acesse

www.bradescovidaeprevidencia.com.br

The screenshot shows the Bradesco Vida e Previdência website in a browser window. The browser's address bar displays the URL <http://www.bradescoprevidencia.com.br/>. The website header features the Bradesco logo and the text "Seja bem-vindo à Bradesco Vida e Previdência". A navigation menu includes links for "Quem Somos", "O Que é Previdência", "Tratamento Fiscal", "PGBL x VGBL", "Como Adquirir", "Glossário", "Dúvidas", "Fale Conosco", and "Site 100% Corretor". A large clock graphic shows the years 2007, 2008, 2009, 2010, 2011, 2012, and 2013. A prominent message reads "Planeje seu futuro. Começando pelo Imposto de Renda do próximo ano. Saiba mais!". Below this, there are tabs for "Pessoa Física", "Prime", and "Private". The main content area is divided into several sections: "PREV Jovem PGBL" with a child's image, "VIDA" (O seguro de vida que você procurava), "PREVIDÊNCIA" (O plano ideal para o seu futuro), "Imposto de Renda" (Acesse seu Informe de Rendimentos), "PGBL Proteção Familiar" (Faça seu PGBL Bradesco e comece a planejar seu futuro), "Acervo BVP" (Saiba ainda mais sobre a maior empresa de Vida e Previdência do país), "Sorteios" (Confira os últimos resultados), "SIMULADORES Seguros de Vida Planos de Previdência", "Como acessar seu Plano" (Apenas R\$ 8,41 por mês), "Conheça" (Divisão para seu filho), and "RENTABILIDADE" (Consulte o desempenho dos fundos, gráficos e tabelas). A "Leio Meu" section asks "Qual o sistema operacional de seu computador?" with radio buttons for Microsoft Windows, Linux, Macintosh OS X, and Outro, and a "Votar" button. The footer contains the slogan "O futuro também faz parte de nossa história." and a navigation bar with links: "Abrir sua Conta | Fale Conosco | Glossário | FAQ | Link Bradesco | Cadastro de Contas | Mapa do site". The copyright notice is "Copyright Bradesco 2007 - all rights reserved." and the Bradesco logo is visible in the bottom right corner.

PRIMEIRO PASSO

Clique no link **Pessoa Jurídica**



SEGUNDO PASSO

Clique na opção **Corporate**

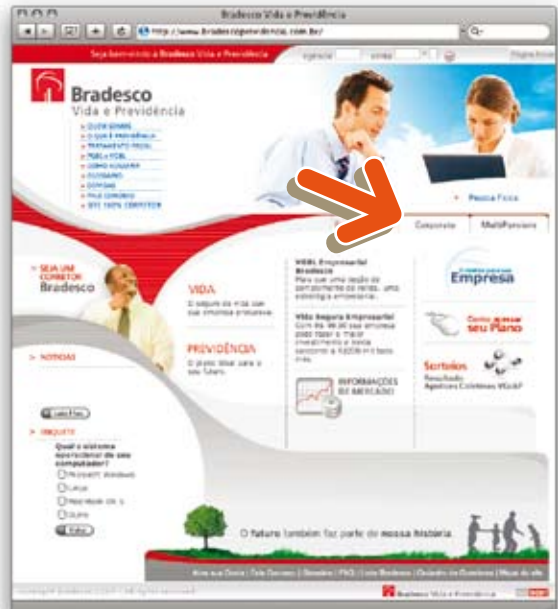

TERCEIRO PASSO

Faça o login para acessar o conteúdo.

Se este for seu primeiro acesso, você deverá clicar na opção:

Primeiro Acesso

Cadastre sua senha

Se você esqueceu a senha, clique na opção:

Esqueci a senha



Preencha todo o cadastro e clique em confirmar.

Importante: você encontra o número da matrícula no extrato enviado pela Bradesco Vida e Previdência.



CADASTRO DE SENHA

Para acessar o novo Portal Corporate e seus serviços você precisa cadastrar uma senha.

Preencha os dados abaixo, digite uma senha de 08 a 20 caracteres combinado letras e números e clique em Confirmar.

E-mail: _____
Matrícula: _____
CPF: _____ (formato 111.111.111-11)
RG: _____
Órgão Expedidor: _____
Estado: _____
Data de Expedição: _____ (digite apenas números)
Data de Nascimento: _____ (digite apenas números)
Sexo: Feminino Masculino
Telefone: _____ Ramal: _____
Senha: _____
Confirmar Senha: _____

QUARTO PASSO

Informe o CPF ou a data de nascimento e clique em OK.



MENU DE SERVIÇOS

Em **Consultas**, clique na opção desejada:

- Saldos
- Extratos
- Informe de Rendimentos

Em **Manutenções**, não estão disponíveis os itens:

- Aporte - Aplicação Adicional
- Inclusão de Beneficiário
- Exclusão de Beneficiário



Obs.: para alterar algum destes itens, procure a Área de RH da sua Empresa/Unidade.

SALDO / EXTRATO

Ao escolher a opção **Saldo**, você também poderá visualizar o extrato.

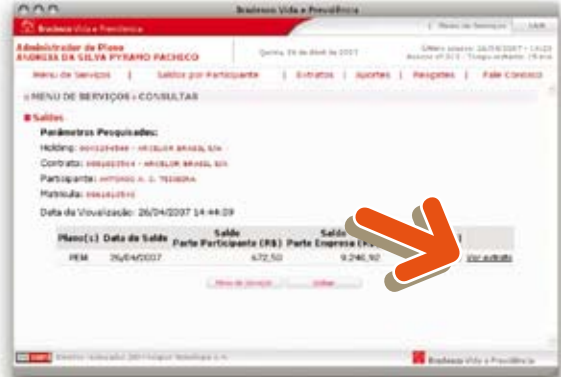

Ao escolher a opção **Extrato**, você terá acesso às movimentações realizadas nos últimos três meses e às informações sobre a rentabilidade dos fundos.

Importante: lembre-se que os valores do extrato podem não coincidir com os valores da opção Saldo, já que o saldo é corrigido diariamente.



INFORME DE RENDIMENTO

Ao escolher a opção **Informe de Rendimento**, além de visualizar, você também pode imprimir o informe.

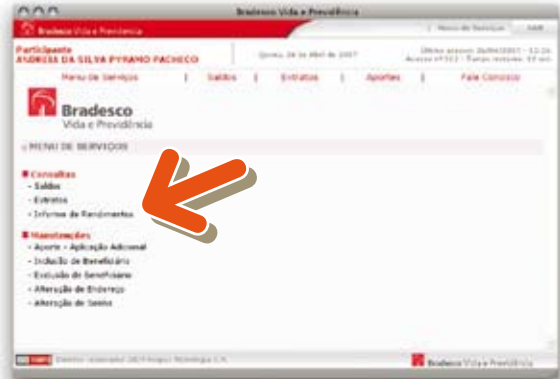

ALTERAÇÃO DE ENDEREÇO

Você poderá alterar o endereço na opção:

Alteração de Endereço

Importante: sempre que você mudar, informe imediatamente ao RH de sua Empresa/Unidade.



Dicas de Segurança

- Não utilize senhas simples (números seqüenciais, datas óbvias, etc.)
- Não anote sua senha em papéis, arquivos e outros tipos de documentos.
- Nunca forneça senhas a terceiros e nem a digite em celulares.
- Não use a mesma senha para outros tipos de acesso ou cartões.
- Mude sua senha regularmente.
- Em caso de perda ou roubo de documentos, comunique às autoridades, ao Banco e a Bradesco Vida e Previdência e modifique sua senha de acesso ao Plano Empresarial no site www.bradescovidaeprevidencia.com.br

As informações contidas neste folheto têm como objetivo apresentar um resumo das principais características do Plano, mas não esgotam o assunto. Por isso, é imprescindível que você leia o regulamento com todas as informações sobre o Plano.

Em caso de dúvida, procure a área de RH da sua Empresa/Unidade para obter mais esclarecimentos.

www.arcelormittal.com/br

ArcelorMittal Brasil